



Roadshow overheidspublicaties

Sessie 4

**Het GR-register: voldoet uw
gemeenschappelijke regeling aan haar
wettelijke taak?**

Marrig van Balen

23 mei 2023



Mededelingen

- Alle sessies worden opgenomen (deelnemers niet in beeld)
- Opnames na afloop terug te kijken op YouTube
- PowerPoint na afloop op website KOOP te vinden
- Stel uw vragen via de chat
- Geen antwoord? U kunt uw vraag altijd stellen via communicatie@koop.overheid.nl
- Evaluatie aan einde sessie



Kent u het GR-register al?

- Nee, ik hoor er voor het eerst over
- Jazeker, een register waarin groene wandelroutes zijn opgenomen
- Jazeker, een register waarin gemeenschappelijke regelingen zijn opgenomen



Wat is het [GR-register](#)?
Een beknopte introductie

Overheid.nl
Register van Overheidsorganisaties

Overheid.nl ▾ Uitgebreid zoeken Help

U bent hier: Home / Register van Overheidsorganisaties / Gemeenschappelijke regelingen

← [Terug naar Register van Overheidsorganisaties](#)

Zie ook
Gemeenschappelijke regelingen A-Z
Help

[Exporteer Gemeenschappelijke regelingen \(CSV-formaat\)](#) ↓ [Exporteer medewerkers \(CSV-formaat\)](#) ↓

Gemeenschappelijke regelingen

1

> [Gemeenschappelijke regeling 1Stroom](#)

A

- > [Gemeenschappelijke Regeling ABG-organisatie](#)
- > [Gemeenschappelijke Regeling Afeer 2020](#)
- > [Gemeenschappelijke regeling Afvalbeheer Regio Centraal Groningen 2016](#)
- > [Gemeenschappelijke Regeling Afvalbeheer Westfriesland 2020](#)
- > [Gemeenschappelijke regeling Afvalschap IJmond-Zaanstreek](#)
- > [Gemeenschappelijke regeling afvalstoffenverwijdering Zeeland](#)
- > [Gemeenschappelijke regeling afvalverwijdering Utrecht](#)

- [Artikel 3.5 Wet elektronische publicaties](#)
- [Artikel 26 Wet gemeenschappelijke regelingen tweede lid](#)
- [Artikel 136 Wet gemeenschappelijke regelingen](#)



Voldoet een gemeenschappelijke regeling aan haar wettelijke taak?

- **Volledigheid van het GR-register:**
 - ✓ Alle gemeenschappelijke regelingen staan in het GR-register
- **Beheer van de content:**
 - ✓ Is er een redacteur?
 - ✓ Actief beheer



Hoe draagt u bij?

- Staat uw gemeenschappelijke regeling in het GR-register?
- Is er een redacteur?

Is uw organisatie een regionaal samenwerkingsorgaan óf het bekendmakend bestuur van een gemeenschappelijke regeling?

- ✓ Controleer of uw gemeenschappelijke regeling in het GR-register staat
- ✓ Controleer of er een redacteur is om de gegevens van uw gemeenschappelijke regeling te beheren





← [Terug naar Register van Overheidsorganisaties](#)

Zie ook

[Gemeenschappelijke regelingen A-Z](#)
[Help](#)

[Exporteer Gemeenschappelijke regelingen \(CSV-formaat\)](#) ↓ [Exporteer medewerkers \(CSV-formaat\)](#) ↓

Gemeenschappelijke regelingen

1

> [Gemeenschappelijke regeling 1Stroom](#)

A

- > [Gemeenschappelijke Regeling ABG-organisatie](#)
- > [Gemeenschappelijke Regeling Afeer 2020](#)
- > [Gemeenschappelijke regeling Afvalbeheer Regio Centraal Groningen 2016](#)
- > [Gemeenschappelijke Regeling Afvalbeheer Westfriesland 2020](#)
- > [Gemeenschappelijke regeling Afvalschap IJmond-Zaanstreek](#)
- > [Gemeenschappelijke regeling afvalstoffenverwijdering Zeeland](#)
- > [Gemeenschappelijke regeling afvalverwijdering Utrecht](#)
- > [Gemeenschappelijke regeling Amstelland en Meerlanden Werkorganisatie](#)

▢ Zoek uw gemeenschappelijke regeling

← [Terug naar Gemeenschappelijke regelingen](#)

Gemeenschappelijke regeling 1Stroom

- Adresgegevens
- Algemene informatie
- Bevoegdheden
- Deelnemende organisaties (2)
- Doel
- Grondslagen (8)
- Regionaal samenwerkingsorgaan
- Wijzigingsgeschiedenis (2)

**IK BEN
TIJDELIJK
BUITEN GEBRUIK!**

**PROBEER HET
LATER NOG
EENS.**

Een melding? Uw GR heeft geen redacteur ▢



De gemeenschappelijke regeling en/of een redacteur aanmelden bij het GR-register

Bent u bronhouder?

- **Bekendmakend bestuur van een 'Regeling zonder meer'**
- **Centrumgemeente van een 'Regeling zonder meer'**
- **Regionaal samenwerkingsorgaan**
- ✓ Aanmelden GR en/of redacteur bij het GR-register:

<https://www.koopoverheid.nl/voor-overheden/gemeenten-provincies-en-waterschappen/gemeenschappelijke-regelingen>



Moet uw regionaal samenwerkings- orgaan (RSO) ook publiceren in DROP?

- Wat is DROP?
- Een RSO met gedelegeerde bevoegdheden
- Wat publiceert een RSO wel én wat publiceert een RSO niet



Actief gegevensbeheer

Wijzigt de gemeenschappelijke regeling of wordt deze opgeheven?

- Bijhouden van de wijzigingsgeschiedenis
- GR-register en DROP: afzonderlijke applicaties
- ✓ Informeer de redacteur



Actief gegevensbeheer



Zorg dat er altijd een redacteur is

Meer dan één redacteur voor één GR?

"Ja, graag!"

Eén redacteur voor meer dan één GR?

"Dat is mogelijk"



Wat we u ook nog willen vertellen!

Opheffing van de GR:

- ✓ Het account van de redacteur wordt verwijderd, tenzij:
 - Beheer meer dan één gemeenschappelijke regeling
 - Gaat gegevens nieuwe gemeenschappelijke regeling beheren



Wat we u ook nog willen vertellen!

Het GR-register en overige KOOP-applicaties

- Naamswijziging van het regionaal samenwerkingsorgaan verwerkt in het GR-register? Wij regelen DROP.



Wat we u ook nog willen vertellen!

Het GR-register en het CBS

- ✓ Wij genereren en leveren de organisatiecode



Wat we u ook nog willen vertellen!

Kwaliteit van de gegevens

- ✓ Volledigheid van de gegevens
- ✓ Juistheid van de gegevens
- ✓ Actualiteit van de gegevens

- Statusinfo
- Dashboard

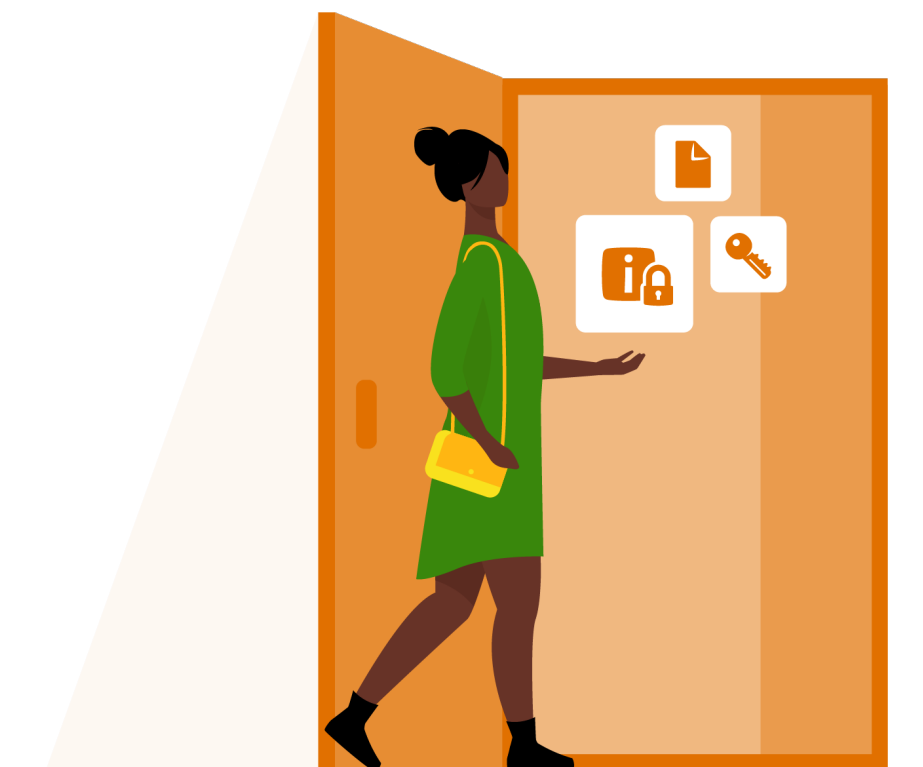



Statusinfo

✓ Actueel

Centrumregeling Sociaal domein Rijnstreek

Gemeenschappelijke regeling

De gegevens zijn actueel en laatst bijgewerkt op: 15-02-2023

Geldend van 01-02-2023 t/m heden

Op 15-02-2023 is door de organisatie aangegeven dat de gegevens correct zijn. De laatste wijziging is op 15-02-2023 doorgevoerd.

🤔 Verouderd?

Gemeenschappelijke Regeling Avres

Gemeenschappelijke regeling

De gegevens kunnen verouderd zijn en zijn laatst bijgewerkt op: 02-01-2023

Geldend van 20-04-2022 t/m heden

Op 17-01-2023 heeft de organisatie voor het laatst aangegeven dat de gegevens correct zijn. De organisatie is gevraagd om de gegevens te controleren. De laatste wijziging is op 02-01-2023 doorgevoerd.

!! Verouderd

Gemeenschappelijke regeling Avri

Gemeenschappelijke regeling

De gegevens zijn verouderd en laatst bijgewerkt op: 16-10-2020

Geldend van 01-07-2019 t/m heden

De organisatie heeft langer dan een jaar geleden (op 11-11-2021) aangegeven dat de gegevens correct zijn. De organisatie is gevraagd om de gegevens te controleren. De laatste wijziging is op 16-10-2020 doorgevoerd.



Dashboard

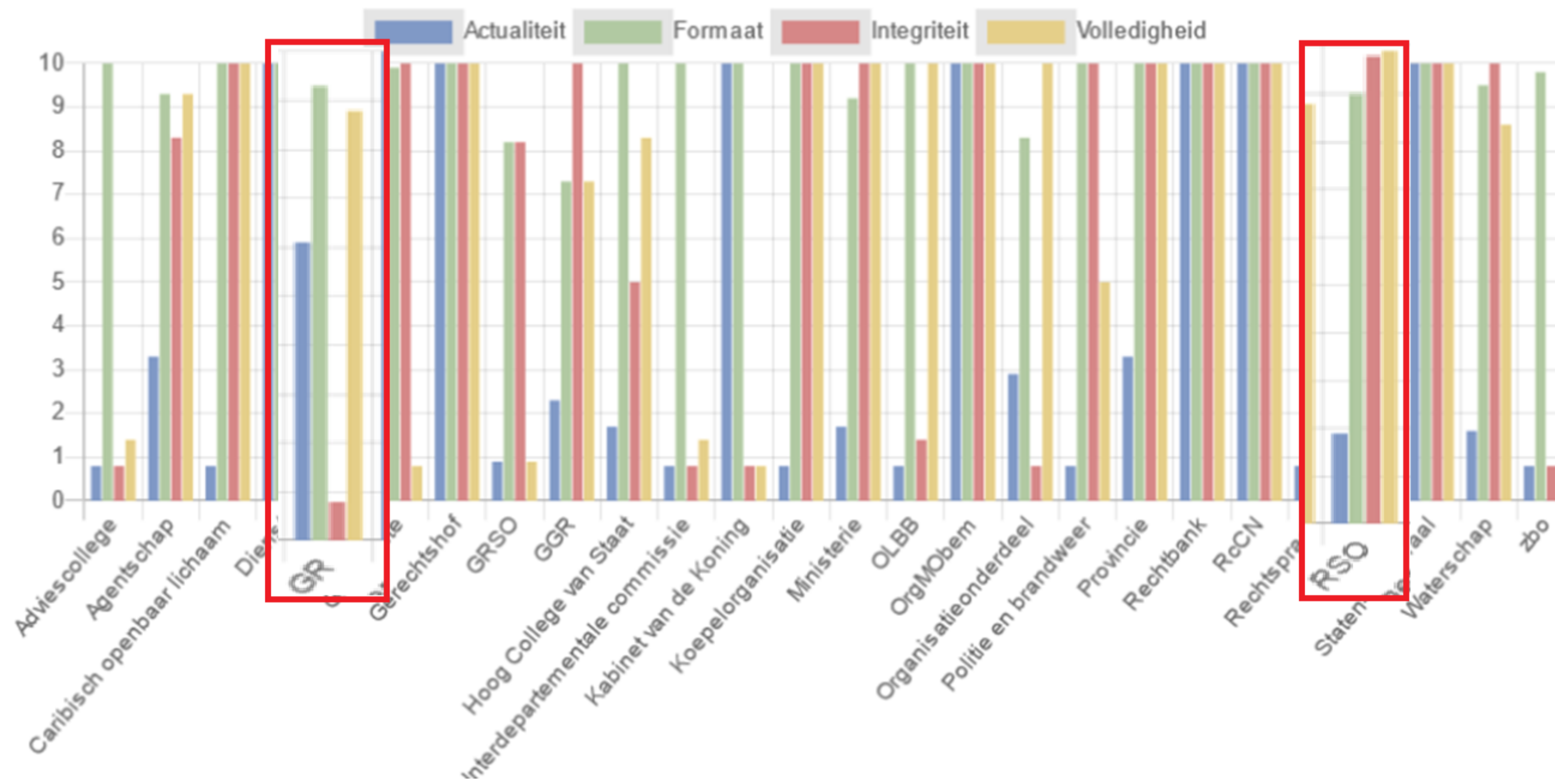

Onvolledig per organisatietype

In het diagram ziet u de verdeling van de organisaties, die onvolledig zijn per organisatietype.

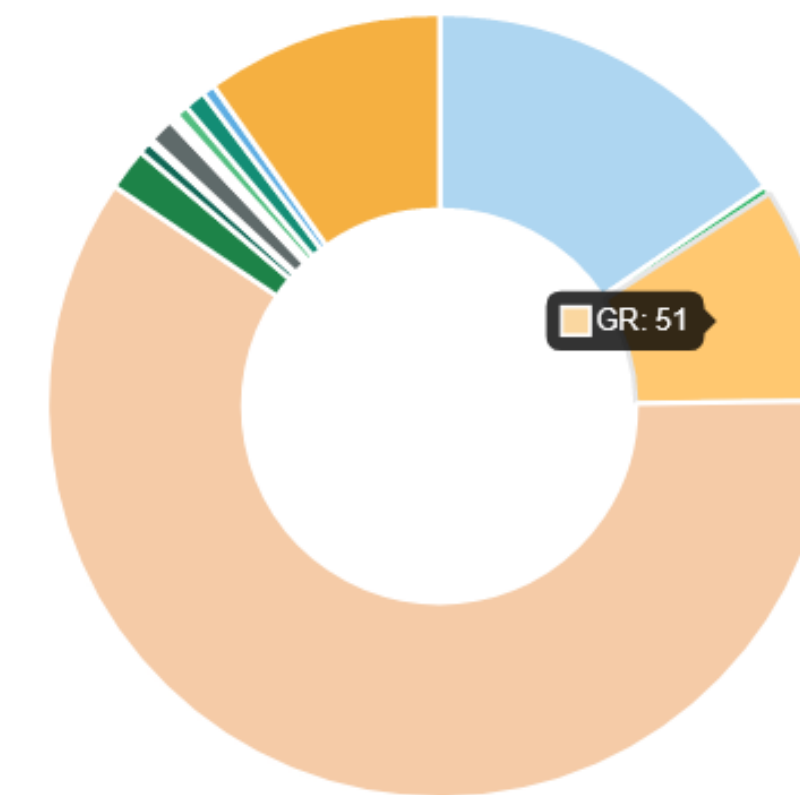
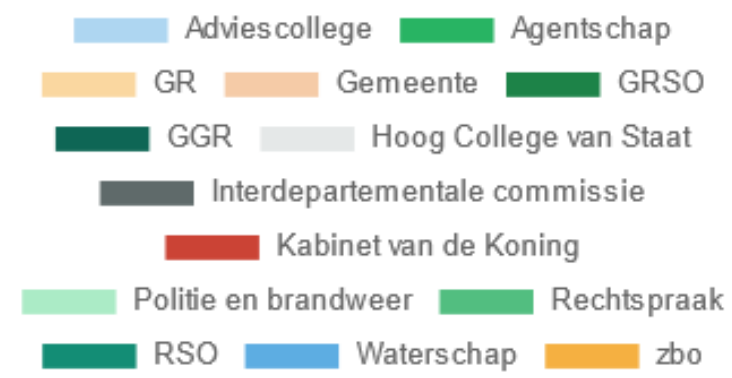

Volledig per organisatietype

In het diagram ziet u de verdeling van de organisaties, die volledig zijn per organisatietype.

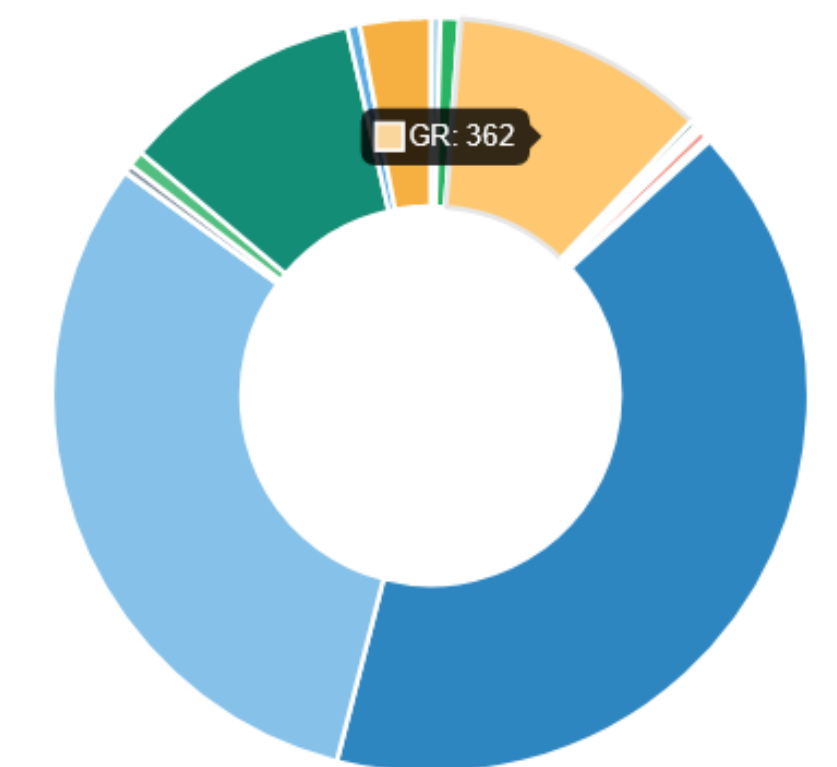



Vragen?





Bedankt voor uw deelname!

[Klik hier om het GR-register te bekijken](#)

[Klik hier om u aan te melden voor het GR-register](#)